



**EBAM**  
**30 ANNI DI**  
**Welfare**

**Analisi dati**  
**2014/2024**







ENTE  
BILATERALE  
ARTIGIANATO  
MARCHE

### Introduzione

Sono trascorsi **30 anni** da quando il 26 giugno 1995 nasceva l'**EBAM**, l'Ente Bilaterale dell'Artigianato delle Marche.

Sono 30 anni che l'EBAM assicura il **welfare contrattuale** con l'erogazione di contributi per il benessere dei lavoratori delle **imprese artigiane**, dei **titolari, soci e collaboratori**.

Il nostro sostegno alle imprese per lo sviluppo e l'innovazione contribuisce a promuovere il **lavoro di qualità**.

La bilateralità artigiana, intesa come sistema di relazioni sindacali delle **Associazioni Datoriali** (Confartigianato-Cna-Casartigiani-Claai) e **Sindacali** (CGIL-CISL-UIL) ha creato questo strumento che ha contribuito a garantire lo sviluppo del comparto e la sua tenuta economica e sociale capace di evolversi ed accompagnare i suoi percorsi.

I dati ci aiutano a capire la nostra **mission** e gli **obiettivi** raggiunti in questi ultimi 10 anni con l'auspicio di **creocere e migliorare ancora**.

**Riccardo Battisti** *Presidente EBAM*

**Massimo Giacchetti** *Vicepresidente EBAM*

**Cinzia Marincioni** *Direttrice EBAM*

Il presente rapporto è stato realizzato da  
EBAM in collaborazione con Giovanni Dini

progetto grafico  
Dmp concept

stampa  
Flamini srl

© EBAM

# L'economia delle Marche

**Superficie**  
**9.344 kmq**

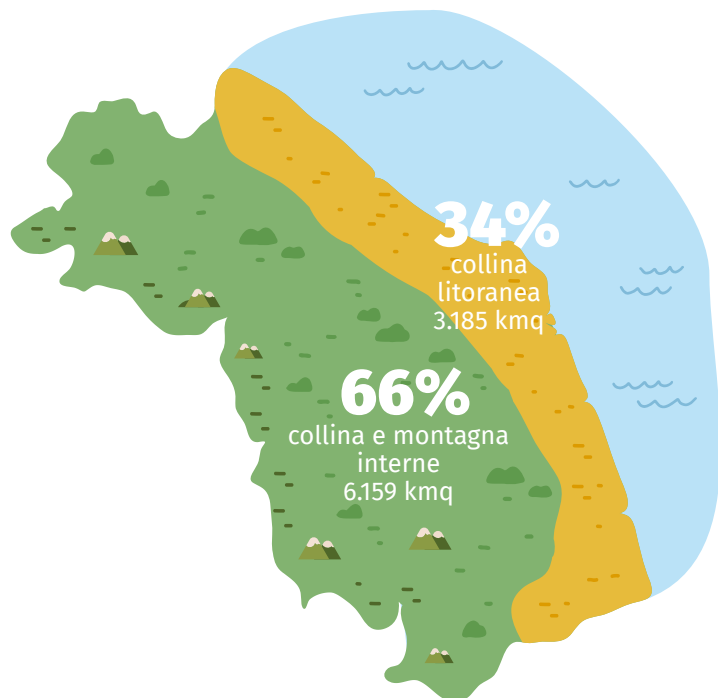

**Comuni**

**225**

il 54% con meno di  
3.000 abitanti



**Popolazione**  
**1.484.298 residenti**  
2,5% della popolazione italiana



**Famiglie**  
**654.436**

2,3 componenti per famiglia



**Stranieri residenti**  
**132.011**

8,9% dei residenti delle Marche

**Densità di popolazione**

**158,5 abitanti/kmq**

quella italiana è di 195 abitanti/kmq

## Valore aggiunto per settore di attività economica - Marche

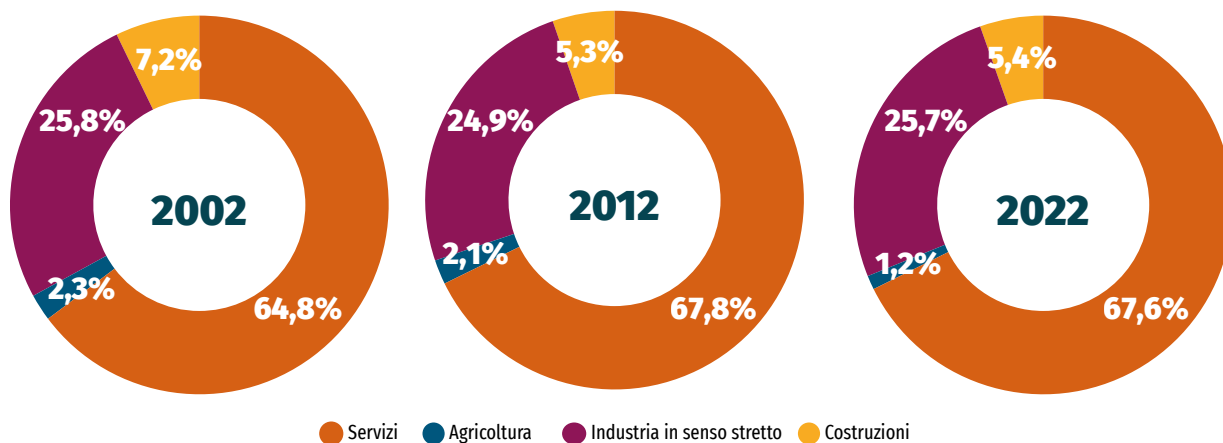

## Pil ai prezzi di mercato per abitante

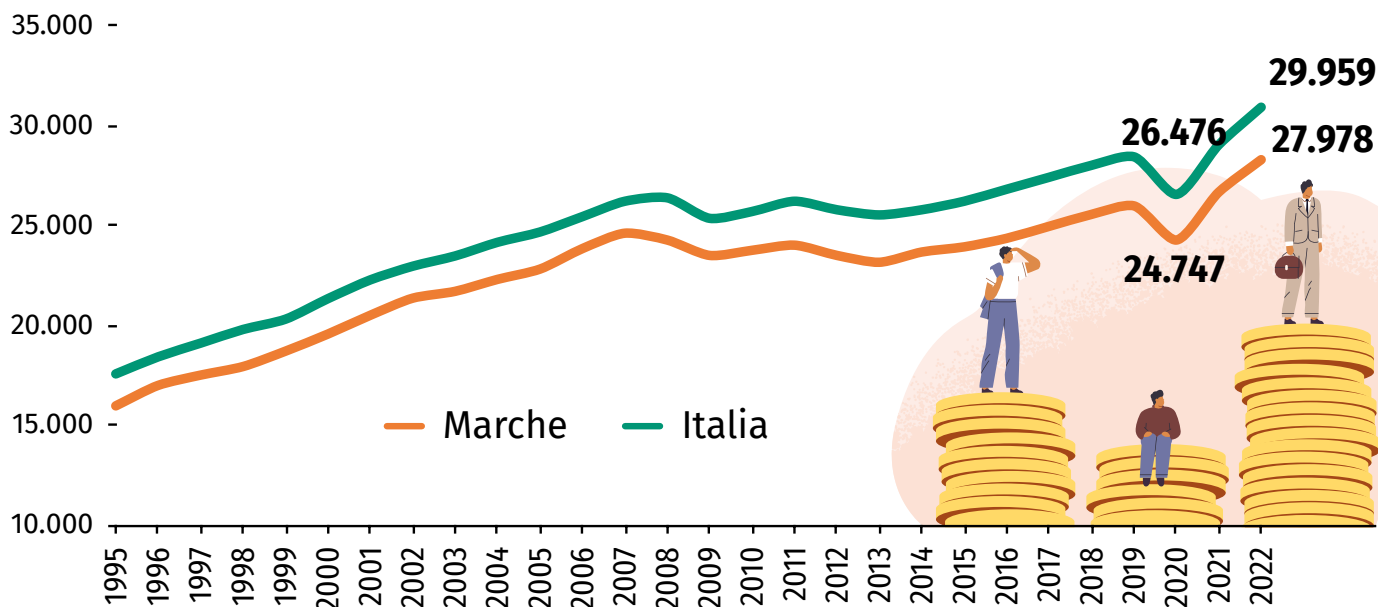

## La forma giuridica delle imprese

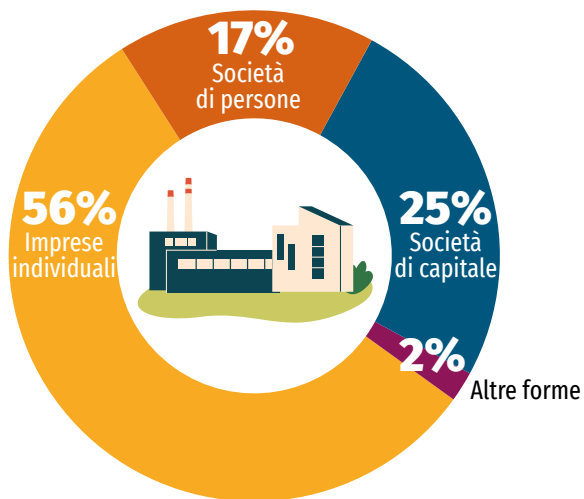

## Tasso di crescita delle imprese - saldi tra iscrizioni e cessazioni/ registrate anno precedente

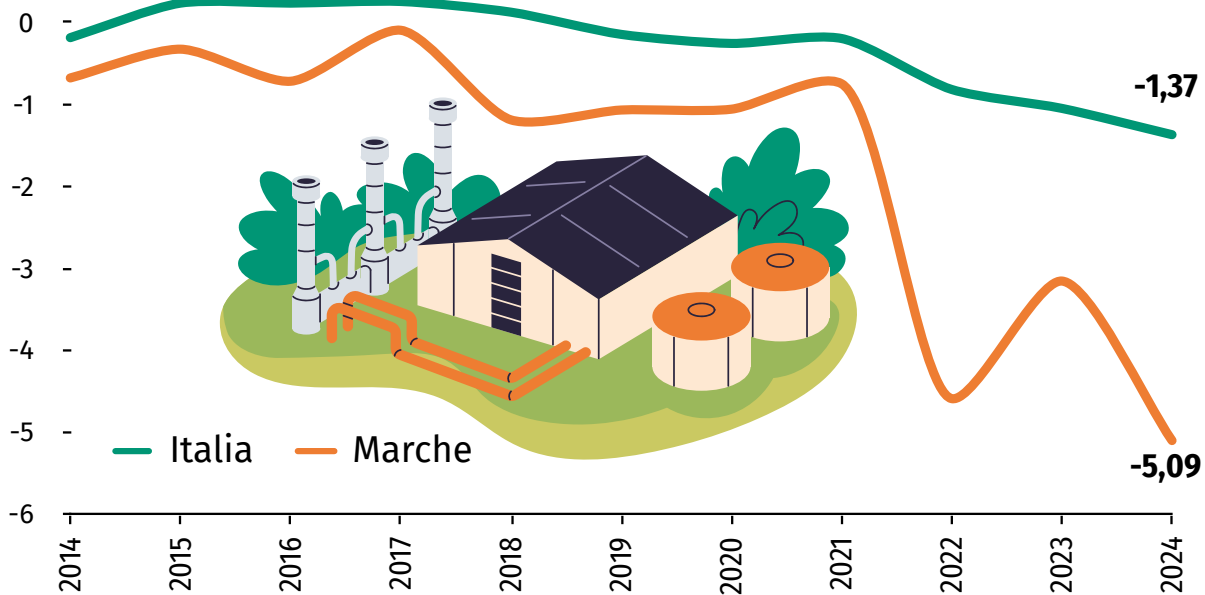

# L'artigianato delle Marche

Le **Marche** si confermano **la regione più artigiana** in Italia:



**35,9%** imprese artigiane con dipendenti

1° posto per incidenza sul totale imprese con dipendenti  
(Italia **25,6%**)

**24,4%** addetti dell'artigianato

1° posto per incidenza sugli addetti del totale imprese  
(Italia **14,5%**)

**32,2%** incidenza di occupati nelle  
Micro e Piccole Imprese artigiane

1° posto sugli occupati nelle MPI totali  
(Italia **22,8%**)

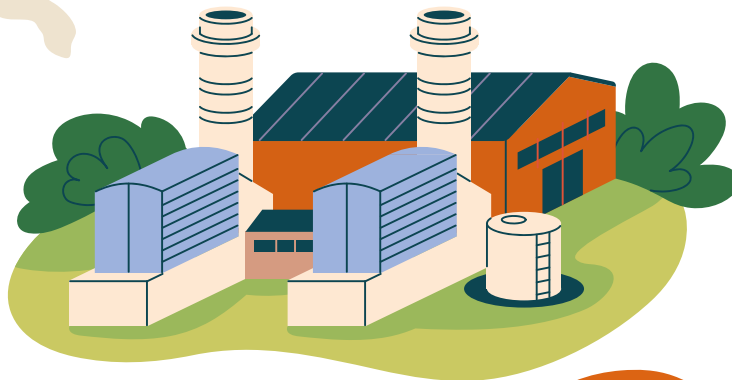

**45.331**

imprese attive con dipendenti  
al 2024 nelle Marche

**16.257** **35,9%**  
imprese artigiane

# L'Ebam e le imprese aderenti

Le **imprese artigiane** aderenti ad Ebam nel 2024 sono **11.902**  
mentre i **lavoratori** delle imprese sono **65.686**

## Dimensione media delle imprese aderenti ad Ebam nelle Marche

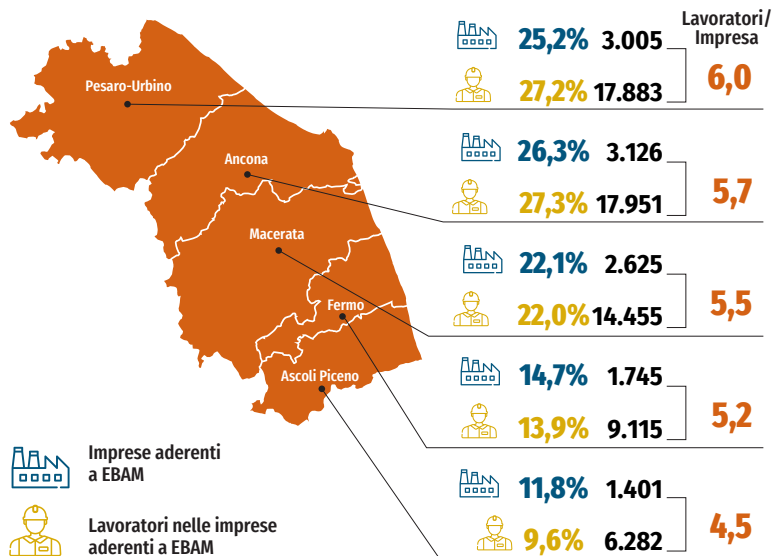

**MARCHE** Imprese **11.902** **Lavoratori 65.686** **Lavoratori/Impresa 5,5**  
 100% 100%

## Imprese aderenti ad Ebam nelle Marche per area contrattuale

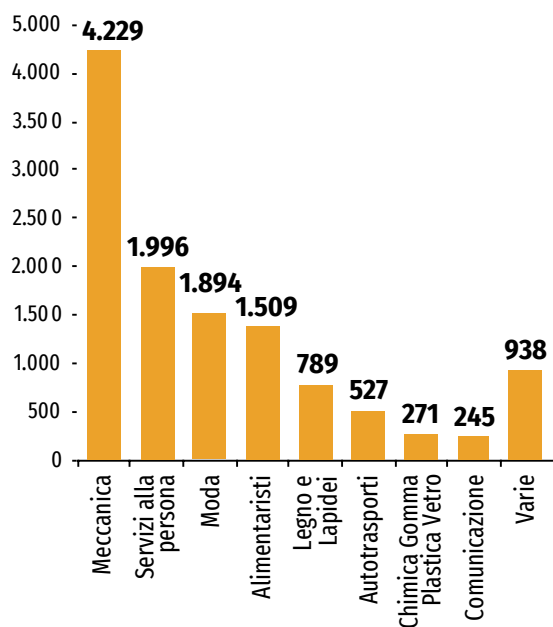

# La struttura EBAM

Le sedi e le imprese aderenti, per territori, settori e dimensioni

Nel complessivo periodo che va dal 2016 al 2024 le **imprese iscritte crescono ma non in modo sistematico** e progressivo come invece accade per il **numero dei lavoratori** in esse occupati.

Le **dimensioni medie** delle imprese sono cresciute fino al 2018 e poi si sono **stabilizzate**.

## Aziende iscritte EBAM e lavoratori

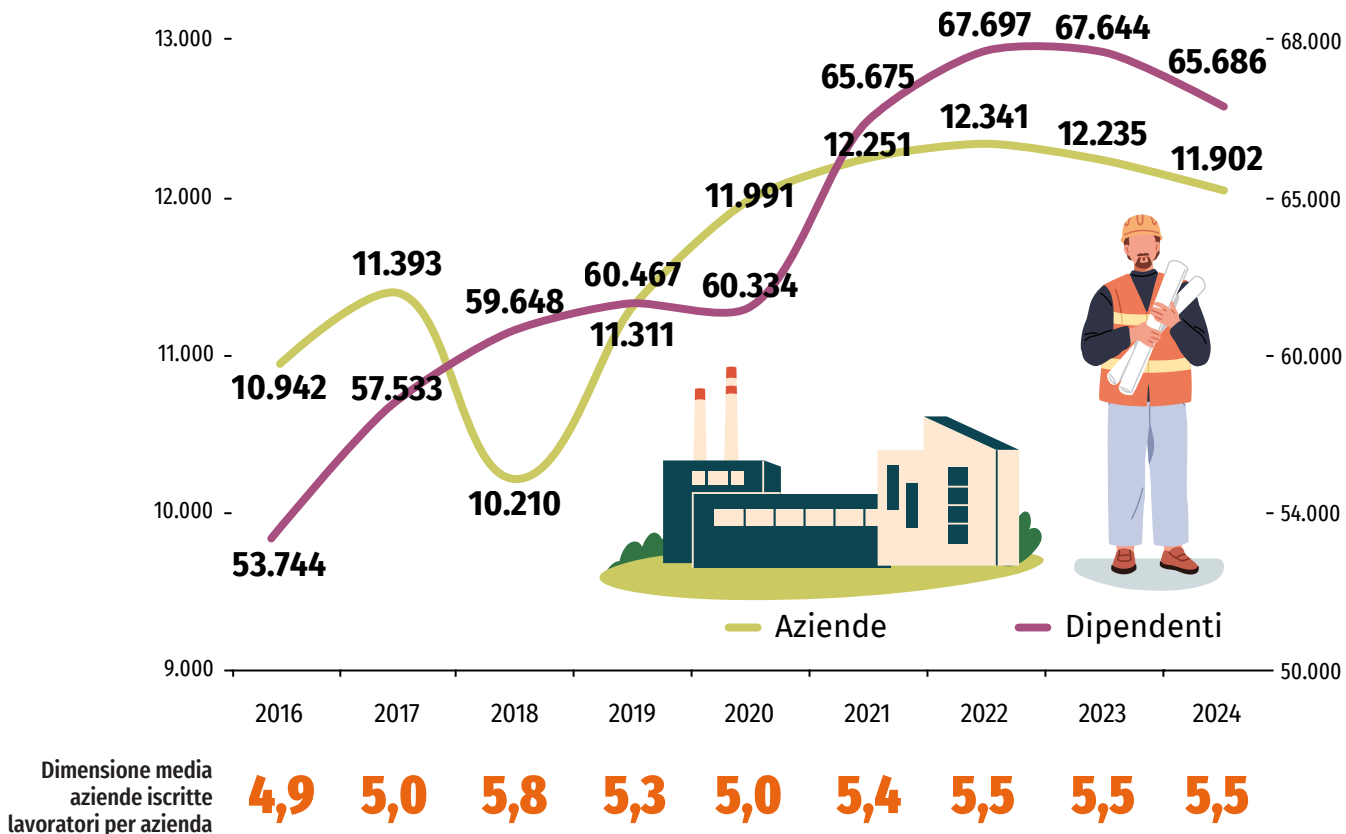

Le **imprese** iscritte all'EBAM **crescono in tutti i settori**; calano solo nella moda, nella comunicazione e - lievemente - nel legno; i **lavoratori** delle imprese iscritte **crescono** in tutti i settori fatta eccezione per la moda e la comunicazione.

### IMPRESE iscritte all'EBAM per settore

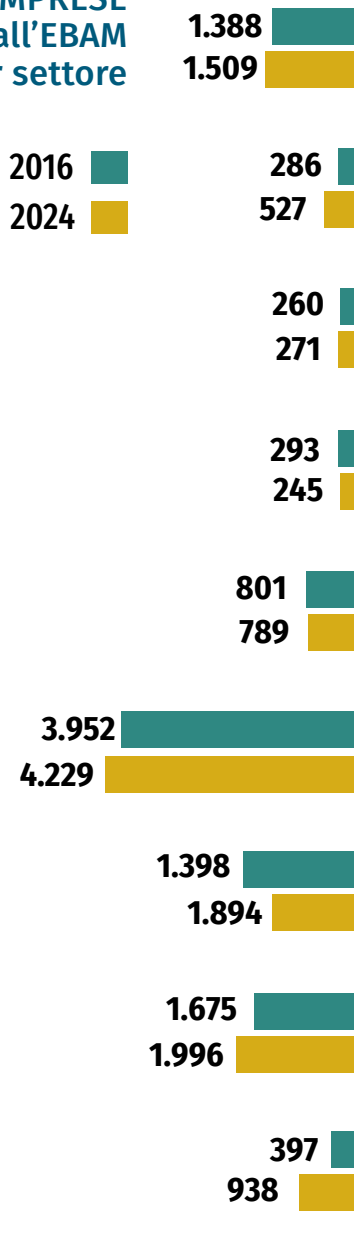

alimentaristi



autotrasporti



chimica-gomma  
plastica-vetro



comunicazione



legno e lapidei



meccanica



moda



servizi alla persona



varie

### LAVORATORI nelle imprese iscritte all'EBAM per settore

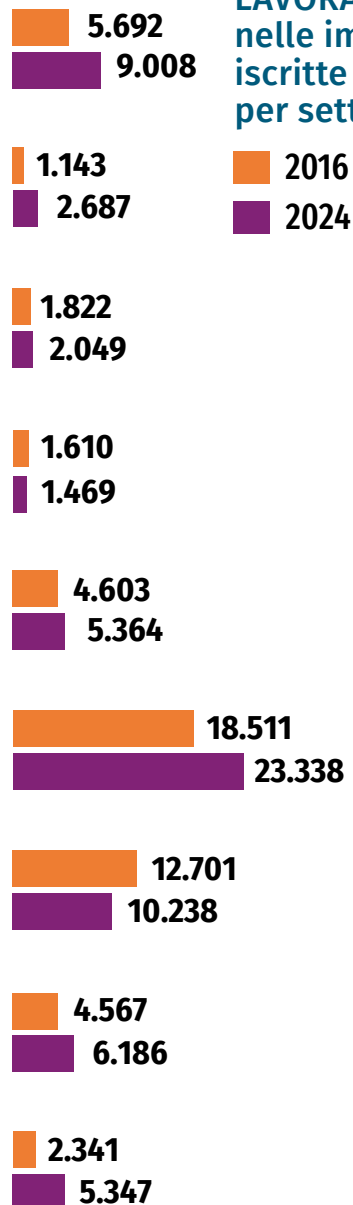

# Le prestazioni Ebam complessive

## Pratiche per anno

Negli anni **dal 2014 al 2024** le **prestazioni per anno sono più che triplicate** con un ritmo particolarmente **rilevante a partire dal 2022**, dopo la pandemia e in corrispondenza delle difficoltà economiche legate alle tensioni internazionali.

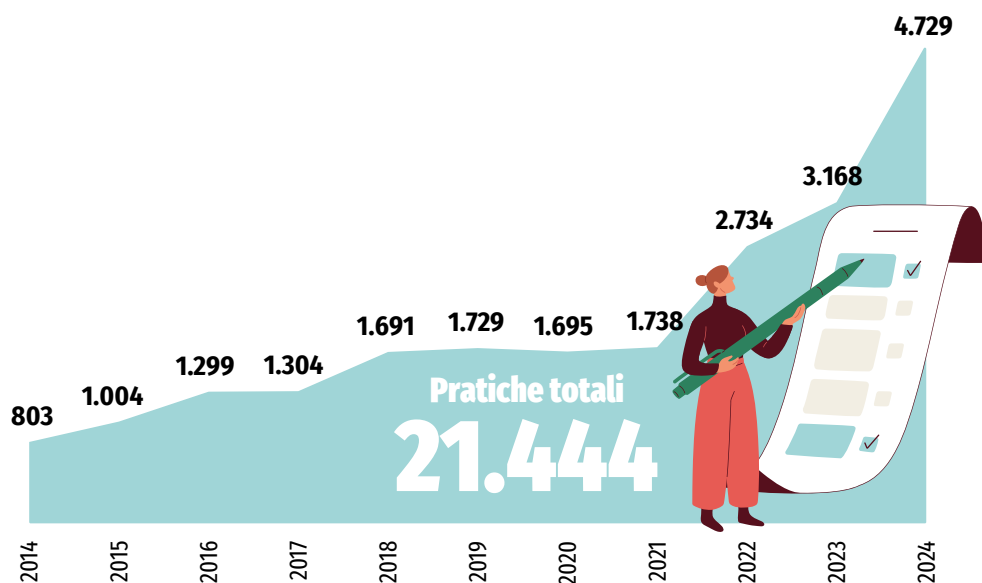

## Importi per anno

Tra il 2014 e il 2024 **rad-doppiano gli importi** corrispondenti al complesso delle prestazioni erogate. Nelle dinamiche degli importi si riconoscono gli effetti dapprima del sisma 2016 e poi della pandemia Covid2019 seguita dalla fase legata alle tensioni internazionali. La **fase recente di crescita** degli importi annuali **avviata nel 2022** risulta in progressiva attenuazione.

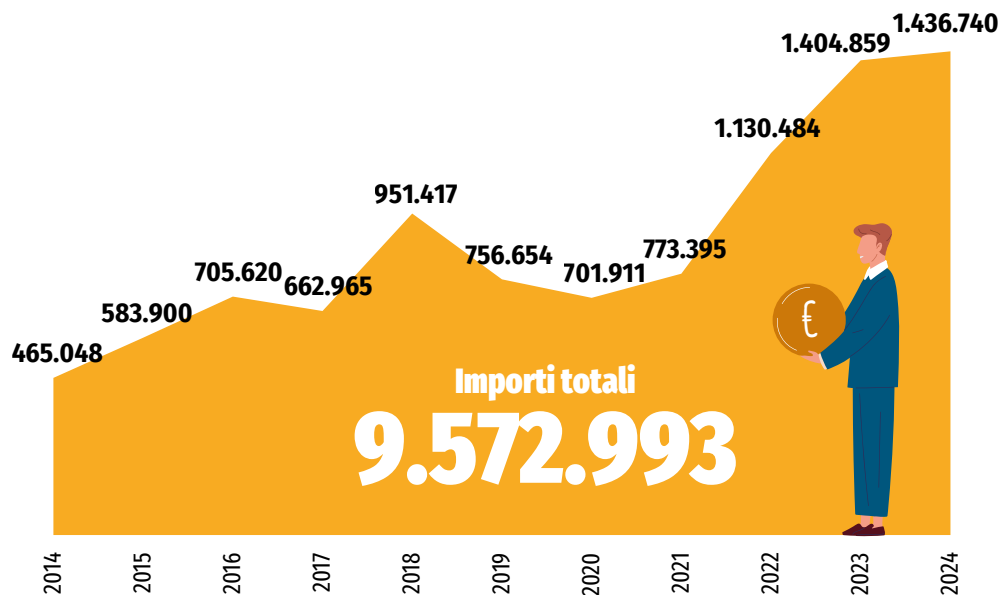

# Le prestazioni Ebam alle aziende

Negli anni considerati le **prestazioni EBAM alle aziende sono cresciute** seppure in modo non sistematico. Le **pause** dovute agli effetti del sisma 2016 e poi alla pandemia Covid 2019 sono **più evidenti** di quella più recente legata alle tensioni internazionali.

### Pratiche per anno

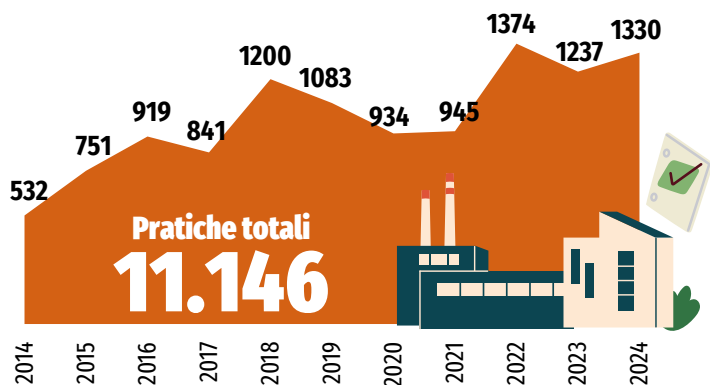

# alle persone

Le **prestazioni EBAM alle persone** registrano in fase **recente una decisa crescita** sia delle **pratiche** come degli **importi** annuali.

### Pratiche per anno

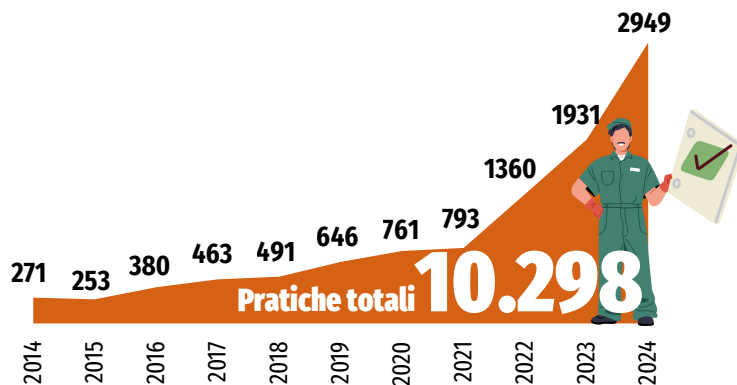

### Importi per anno

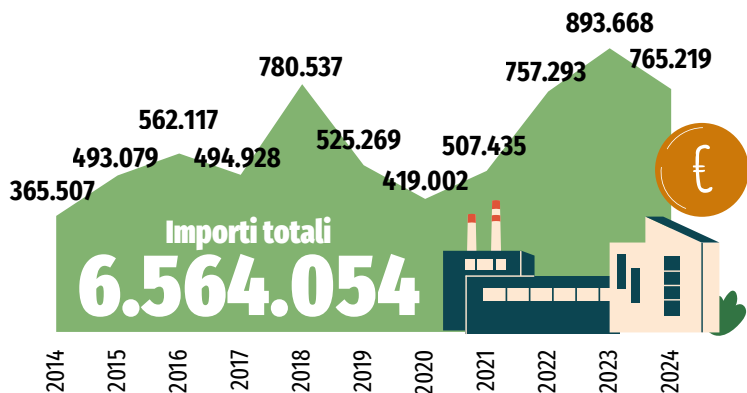

### Importi per anno

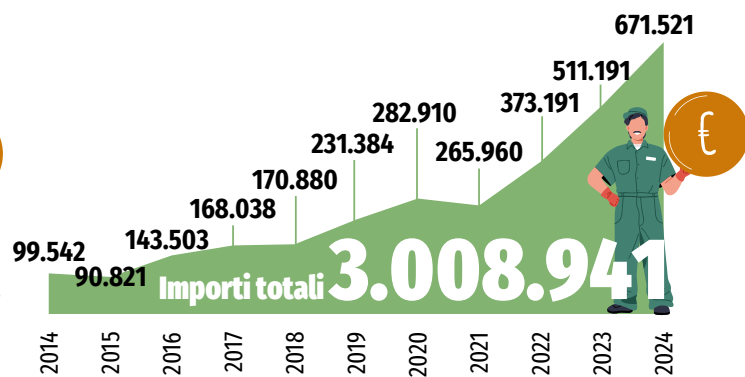

# Le principali prestazioni EBAM alle aziende - importi annui

## Innovazione tecnologica / Qualità e brevetti



## Occupazione aggiuntiva



## Formazione alle imprese

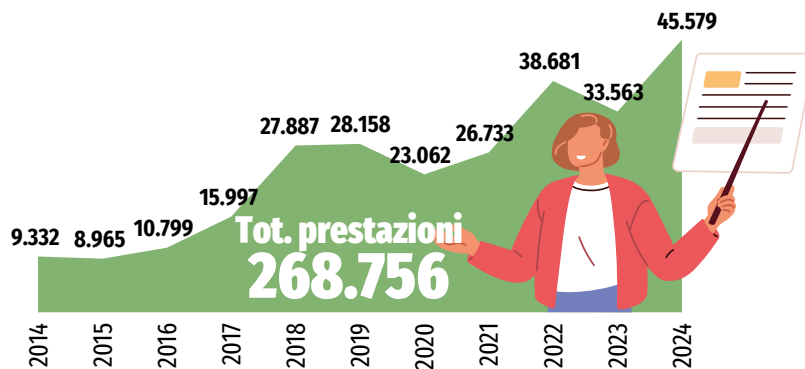

# Le principali prestazioni EBAM alle persone - importi annui

## Assegno di studio

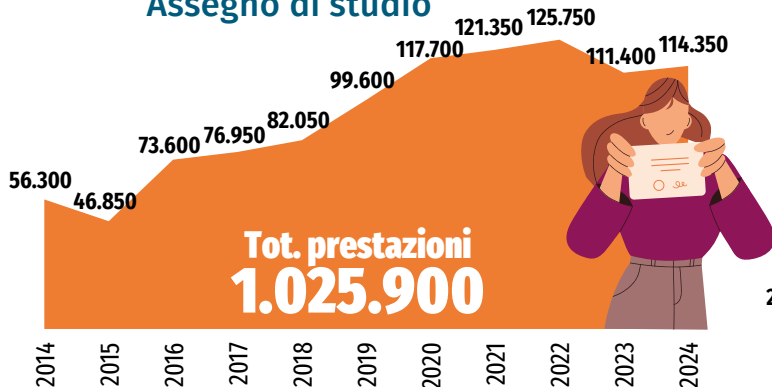

## Sussidio scolastico



## Frequenza Asili nido

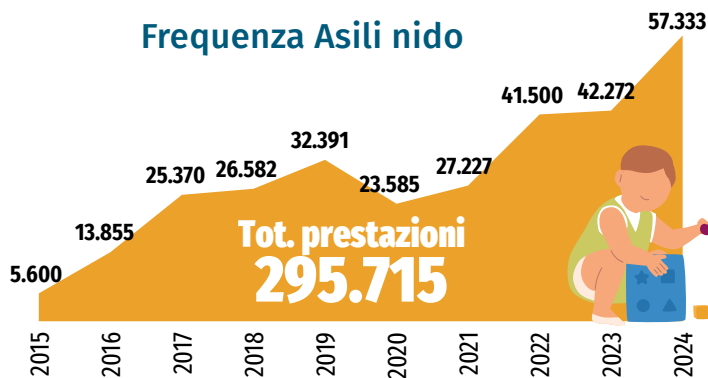

## Congedo parentale



## Contributo sanitario

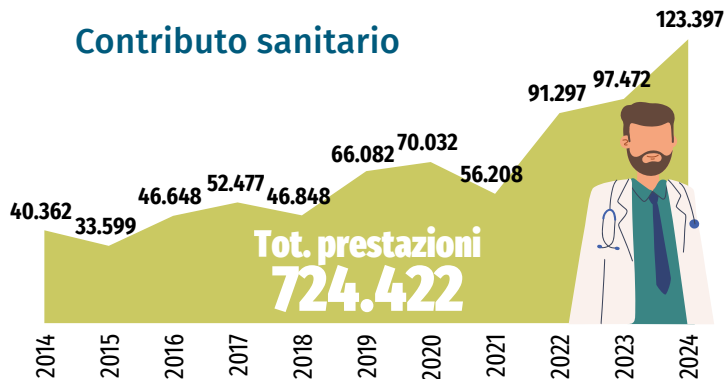

# Le prestazioni EBAM

## Gli importi per territorio

Le **prestazioni** EBAM in termini di **importi** riprendono a **crescere** in modo particolarmente deciso a partire **dal 2021** in tre ambiti provinciali (**PU, MC e FM**).

Crescono più blandamente nella provincia di AP e **si impennano dal 2022** nella provincia di **AN**.

Il dato più recente, quello del 2024, continua a segnare una crescita per le province di Pesaro-Urbino e Macerata.

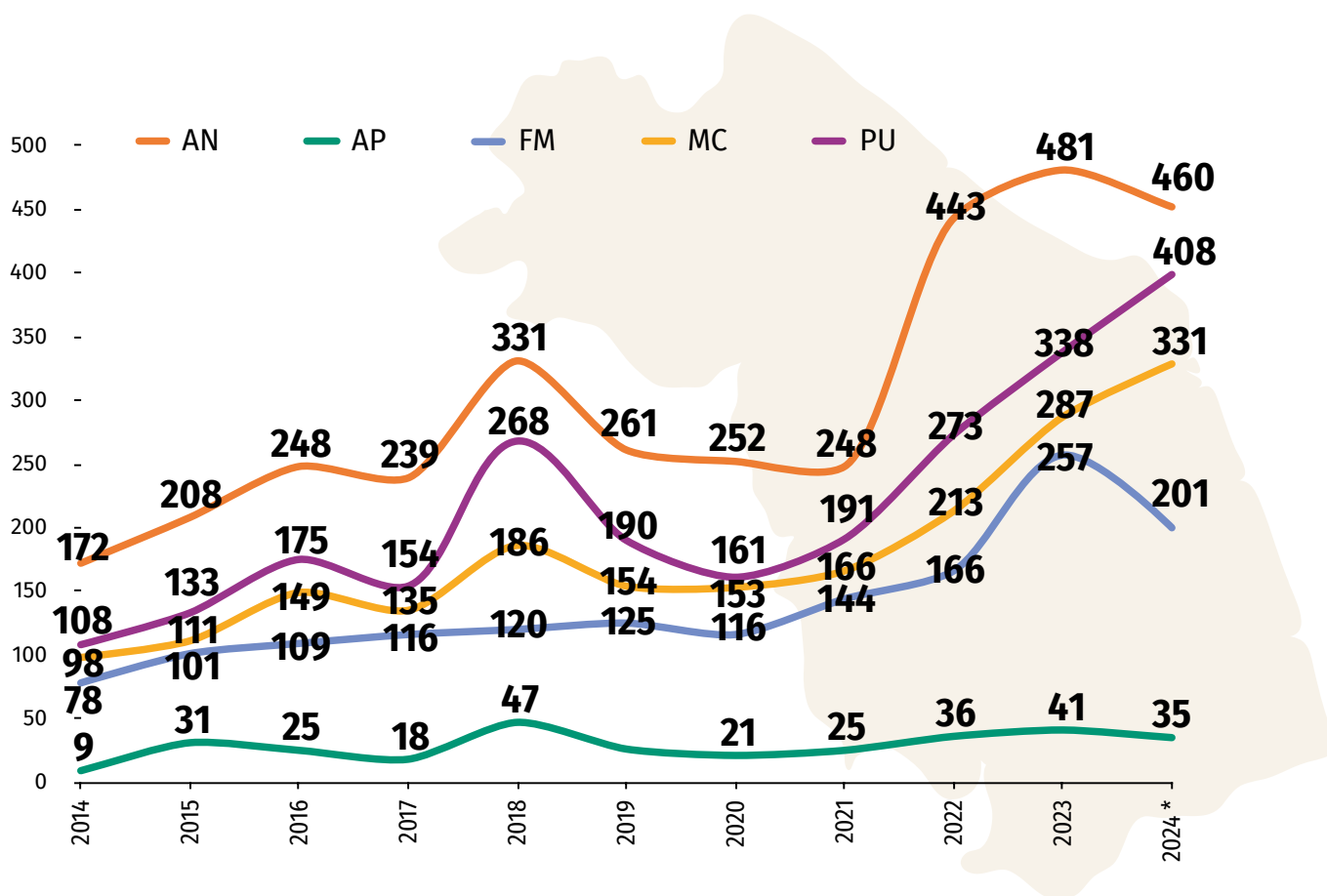

importi (in migliaia di euro) delle prestazioni EBAM, per provincia

# Le prestazioni FSBA

Il Fondo di Solidarietà Bilaterale Alternativo per l'Artigianato interviene a favore di lavoratrici e lavoratori dipendenti delle imprese artigiane iscritte con **prestazioni** in caso di **sospensione o riduzione dell'orario di lavoro per difficoltà aziendale**.

## FSBA erogato aziende e dipendenti inseriti e importi erogati

Tot. importo  
liquidato  
**240.478.421**

Tot. aziende  
beneficarie  
**21.068**

Tot. dipendenti  
delle aziende  
**86.804**

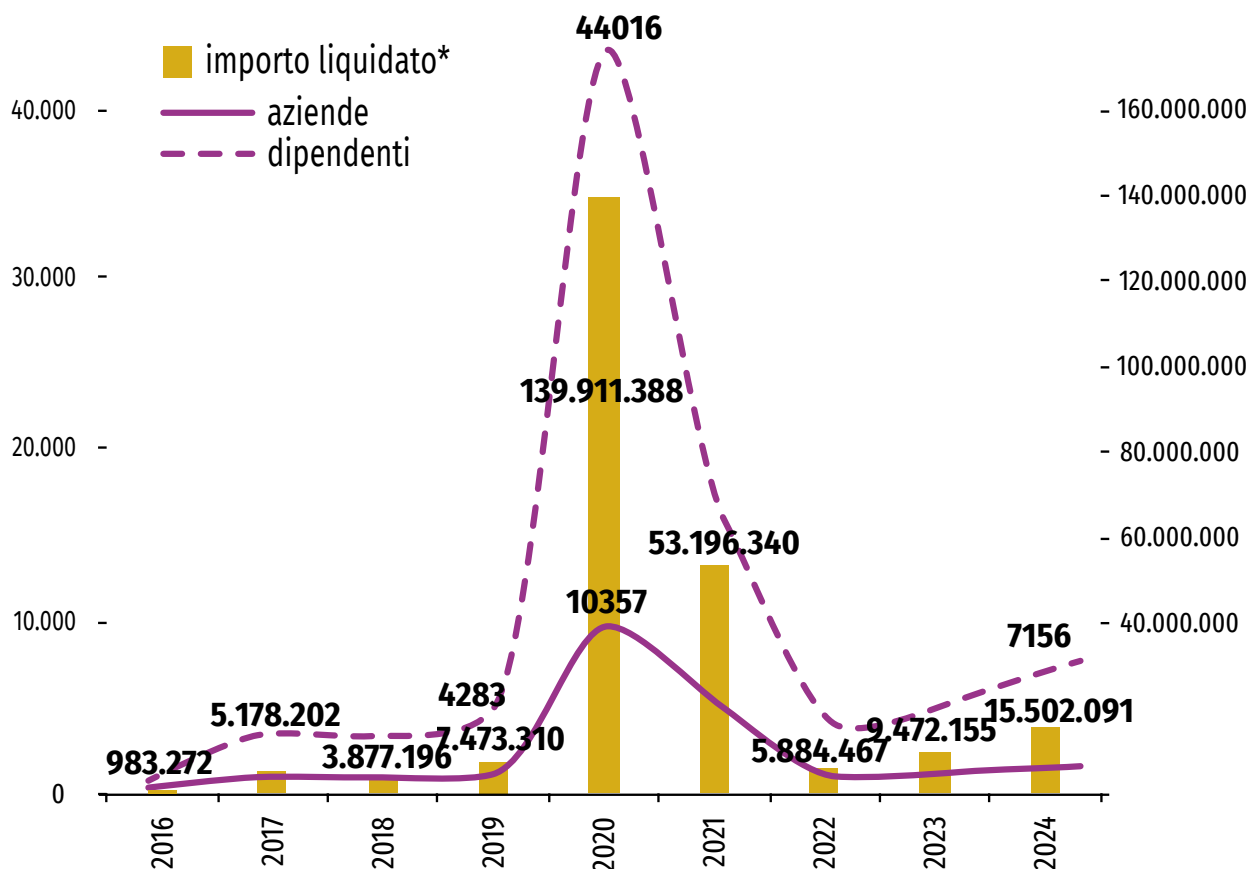

\*importi in milioni di euro

# Le prestazioni FSBA

Gli **importi lordi liquidati si impennano** in concomitanza della **fase pandemica** e dopo il ridimensionamento del 2021 e 2022 tornano a crescere ma non in tutti i settori.

## FSBA – Gli importi per i principali settori beneficiari

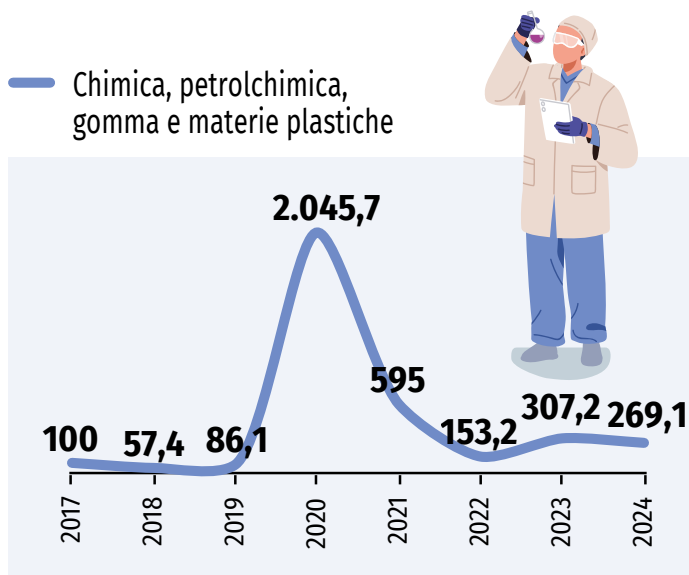
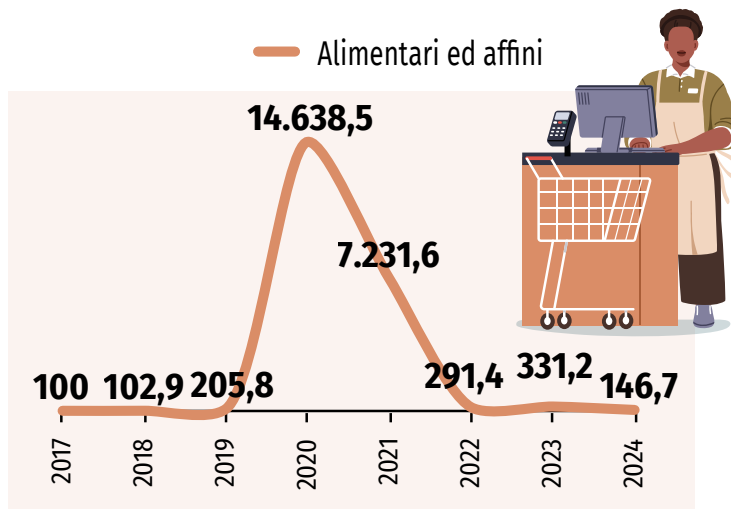

numeri indice 2017=100

— Carta e cartotecnica, stampa ed editoria, fotografia e cinematografia

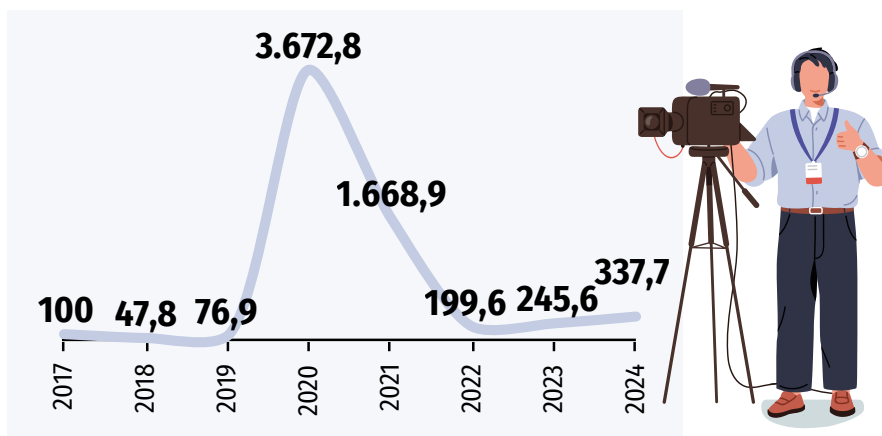

— Edilizia. Installazione impianti per l'edilizia

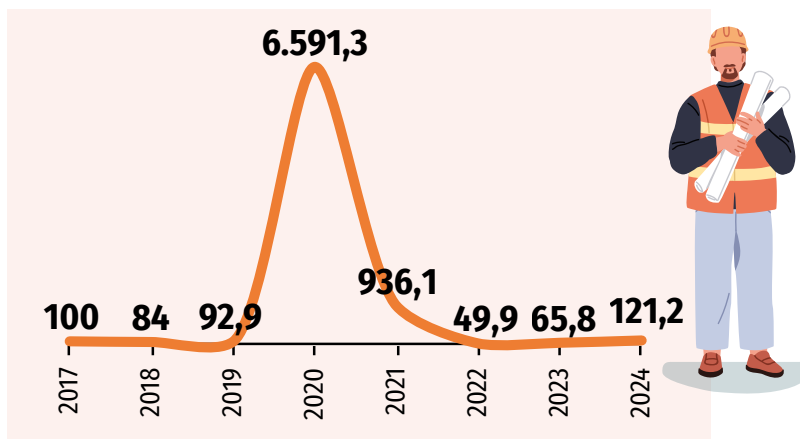

numeri indice 2017=100

— Produzione e lavorazione metalli  
/ Meccanica di precisione

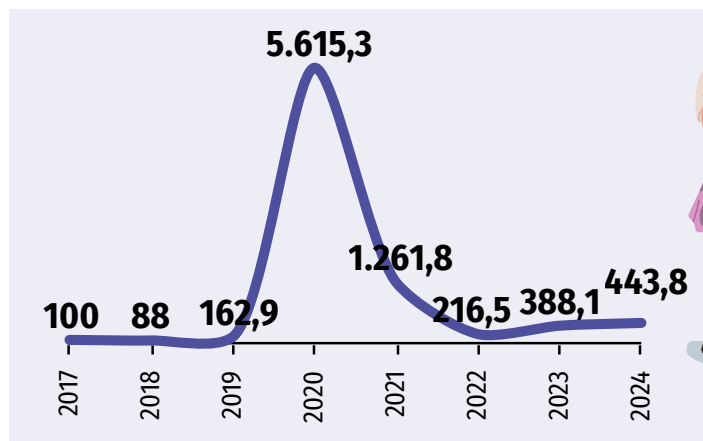

— Legno, carpenteria navale  
ed arredamenti in legno

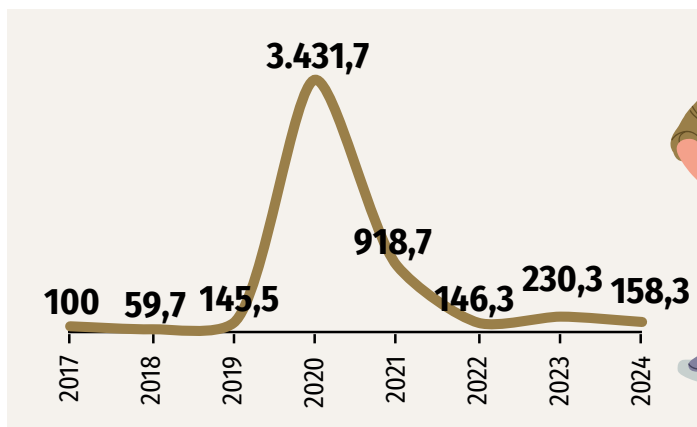

numeri indice 2017=100

— Pelli/Cuoio/Calzature

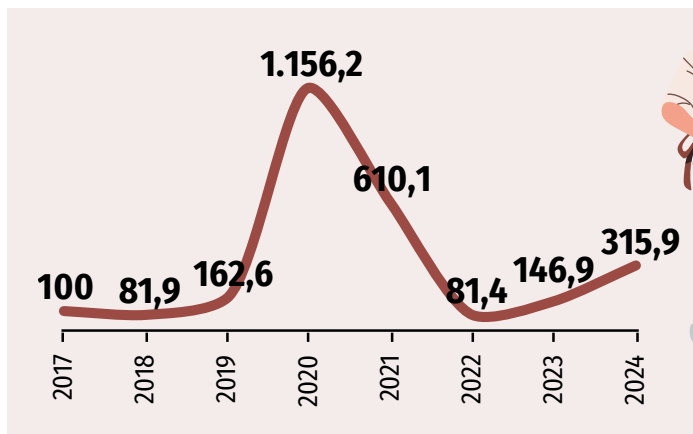

— Servizi e attività varie  
(igiene, nettezza urbana, spettacolo)

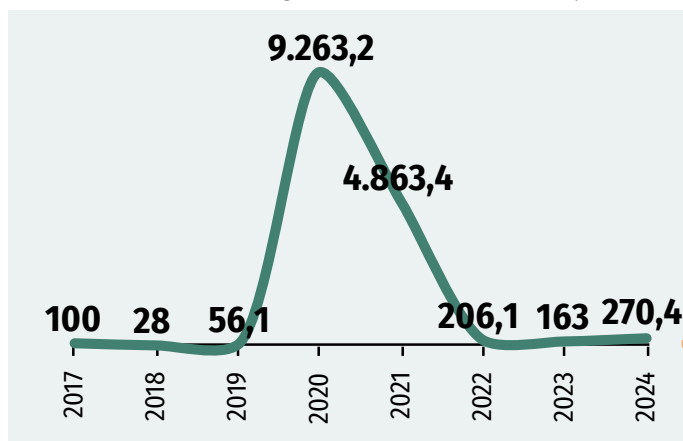

— Tessile/Abbigliamento/Arredamento

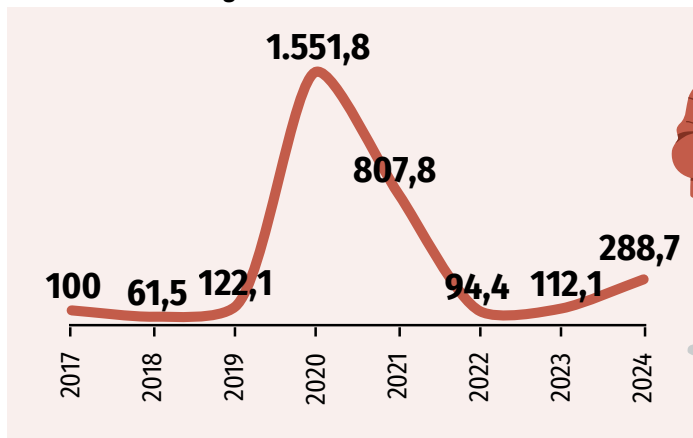

numeri indice 2017=100

# OPRAM

Costituito su iniziativa e tra le associazioni regionali dell'artigianato e le organizzazioni regionali dei sindacati dei lavoratori, **ai sensi e in attuazione dell'art.2 c.1 lett. Ee) e art.51 D.Lgs. 81/08, OPRAM è l'Organismo Paritetico per il settore Artigianato delle Marche (OPRA Marche) ed è iscritto al n.12 del Repertorio Nazionale Organismi Paritetici Ministero MLPS con la Rete OPNA-OPRA-OPTA.** Come previsto dalla legge, lo scopo principale dell'organismo paritetico è quello di **orientare e promuovere** iniziative in materia di salute e sicurezza con obiettivi di prevenzione ed informazione, con specifici compiti di **tutela e rappresentanza**, di **monitoraggio sullo stato di applicazione della normativa** in materia. Regolamentato dal D.Lgs. 81/08 e smi e da accordi nazionali e regionali, OPRAM si rivolge ad **imprese e lavoratori della bilateralità e pariteticità artigiana** delle Marche che si avvalgono per CCNL del RLS Territoriale, il quale opera ope legis presso le aziende aderenti al **Sistema EBAM OPRAM**. Nelle Marche operano complessivamente n.15 **Rappresentanti Territoriali dei Lavoratori per la Sicurezza (RLST)**, tre per ogni provincia, supportati da OPRAM che si fa carico e ne presidia la formazione, rinnovo di DPI ed ogni equipaggiamento utile allo svolgimento delle funzioni che il D.Lgs. 81/08 e gli accordi assegna loro.

## Aziende iscritte EBAM, interventi OPRAM e loro incidenza

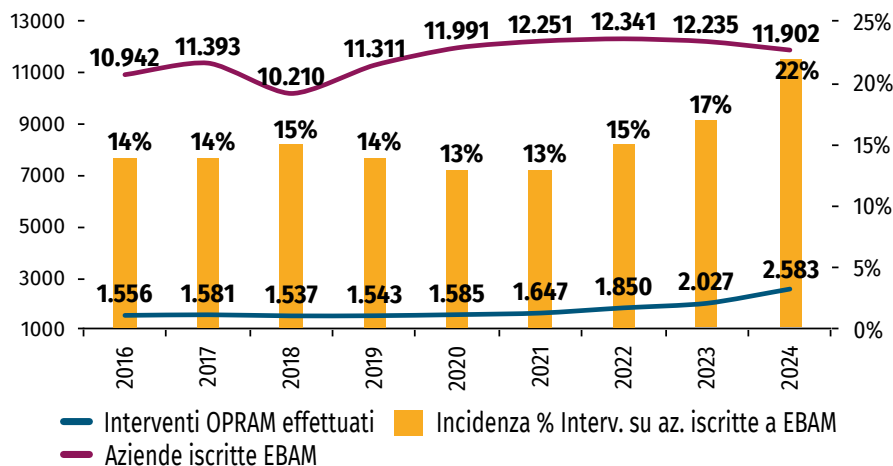

## Composizione degli accessi

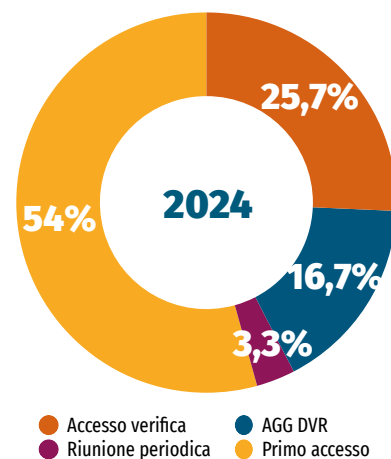

I dati qui riportati mostrano il crescente lavoro svolto dai RLST del Sistema EBAM OPRAM che, dal 2013/2014 ad oggi, (\*) considerata anche la sospensione dell'attività durante il covid 05/03/20 -16/06/20, registrano più di 20 mila interventi effettuati grazie anche ad una sempre maggiore sensibilità delle aziende al tema della sicurezza, riconoscendo l'importante ruolo della pariteticità artigiana delle Marche in termini di tutela e rappresentanza.





# EBAM

ENTE  
BILATERALE  
ARTIGIANATO  
MARCHE

Via I Maggio, 142/C - 60131 Ancona  
Tel. 071 2900981 - Fax 071 2916286  
info@ebam.marche.it  
PEC: ebam.marche@sicurezzapostale.it  
[www.ebam.marche.it](http://www.ebam.marche.it)



60131 Ancona (AN)  
Via Fioretti, 2/A  
Tel: 071 2900134 - Fax: 071 2900135



60131 Ancona (AN)  
Via Sandro Totti, 4 edificio 3 piano 2°  
Tel: 071 286091 - Fax: 071 2860928



Federazione Regionale delle Marche  
61032 Fano (PU) -  
Via Caduti sul lavoro, 10  
Tel: 0721 83361- Fax: 0721 826829



Federazione Regionale delle Marche  
60019 Senigallia (AN)  
Via Oberdan, 3  
Tel: 071 60980 - Fax: 071 659705



60131 Ancona (AN) - Via I Maggio, 142/A  
Tel: 071 285741 - Fax: 071 2857400



60127 Ancona (AN) - Via dell'Industria, 17  
Tel: 071 5051 - Fax: 071 505207



60100 Ancona (AN) - Via XXV Aprile, 37/A  
Tel: 071 227531 - Fax: 071 2275380